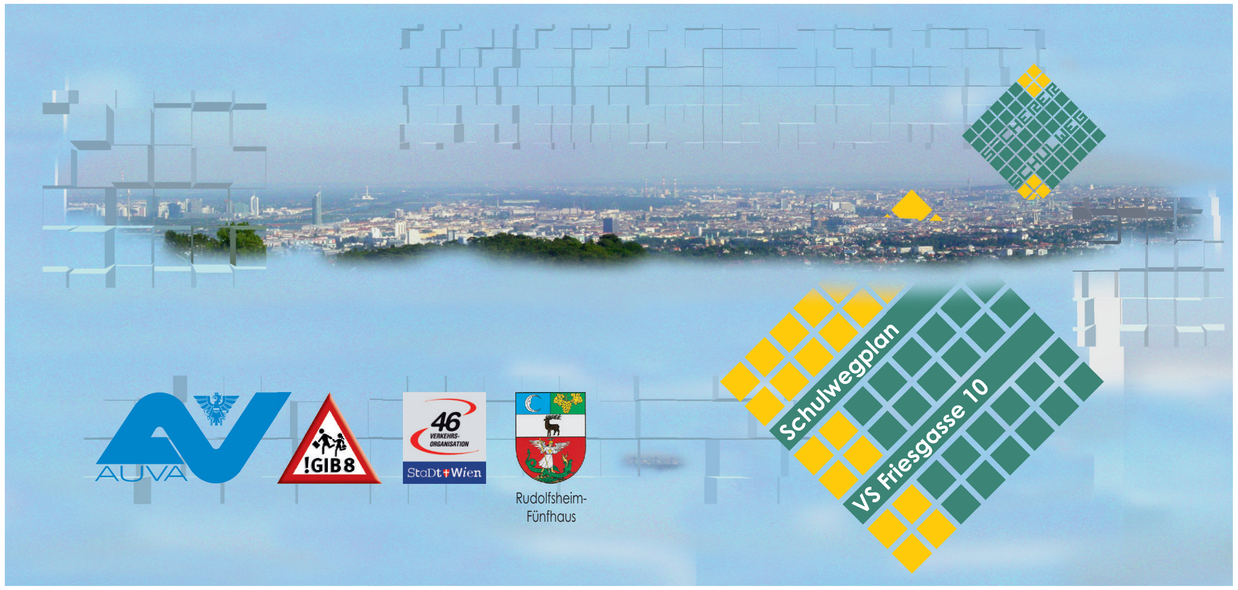

Liebe Eltern!

Wir alle sehen eine wichtige Aufgabe darin, für einen sicheren Schulweg unserer Kinder zu sorgen:
Die Eltern, die Allgemeine Unfallversicherungsanstalt (AUVA) als soziale Unfallversicherung, die Bezirksvorstehung und die MA 46 als Gestalter der Verkehrssicherheit.

Daher befragen wir laufend die Eltern aller Wiener Volksschüler und Volksschülerinnen über den Schulweg ihrer Kinder.

Unsere Fachleute für Sicherheit suchen immer nach dem sichersten Weg und nach Möglichkeiten, Gefahrenstellen zu beseitigen.

Das Ergebnis dieser Arbeit ist der Schulwegplan für Ihr Kind. Die Daten aus den Fragebögen werden aber auch von den Bezirken für bauliche Verbesserungen am Schulweg genutzt.

Bitte besprechen und üben Sie den sichersten Schulweg für Ihr Kind mit Hilfe dieses Plans!

Sicherheitsberatung

Die AUVA als soziale Unfallversicherung für Schüler und Schülerinnen hat den gesetzlichen Auftrag, Maßnahmen zur Unfallverhütung zu setzen.

Nach Unfällen in der Schule oder am Schulweg sorgt sie auch für Leistungen wie die Übernahme der Behandlungskosten, Rehabilitation und Entschädigungen.
Zur Sicherheitsberatung von Schulen und Schulerhaltern stellen wir Unterrichtsmaterial und Lehrbehelfe zur Verfügung. Auch für Eltern und Kinder gibt es Informationen.

Wenn Sie Fragen zur Sicherheit in der Schule und am Schulweg haben, wenden Sie sich bitte an uns:

AUVA
Ing. Bernard Pfandler
05 93 93-31720
bernard.pfandler@auva.at

MA 46
Dipl. Ing. Gabriele Steinbach
(01) 811 14-92 998
gabriele.steinbach@wien.gv.at

Schulweg-Tipps

Der Schulweg ist oft der erste Weg, den ein Kind allein im Straßenverkehr zurücklegt. Leider sind noch immer zu viele Kinder auf diesem Weg in Gefahr!
Mit etwas Übung lassen sich die Gefahren besser meistern. Beachten Sie folgende Tipps!

Schulweg sicher üben!
Gehen Sie mit Ihrem Kind den empfohlenen Weg ab und erklären Sie ihm, warum es wo gefährlich ist und worauf es als Fußgänger achten muss. Üben Sie problematische Stellen (siehe Schulwegplan) besonders gut. Beim nächsten Mal lassen Sie sich bereits von Ihrem Kind führen, das dabei über sein Verhalten spricht. So können Sie feststellen, ob es alles richtig verstanden hat und eventuell korrigierend eingreifen.

Der erste Alleingang!
Jedes Kind ist anders, jeder Schulweg ist anders. Deswegen gibt es auch keine fixe Altersangabe, wann man ein Kind alleine gehen lassen kann. Eine Faustregel gibt es auf alle Fälle: Begleiten Sie Ihr Kind solange, bis Sie sicher sind, dass es zuverlässig alleine zurechtkommt.

Gute Sicht für alle!
Überlebenswichtig ist der Blickkontakt zwischen Kind und Kfz-Lenker: Letzerer kann nur stehen bleiben, wenn er das Kind auch tatsächlich gesehen hat. Deshalb sind Überquerungen bei unübersichtlichen Stellen, wie z. B. zwischen parkenden Autos und bei Sträuchern, tabu.

Grün ist nicht genug!
Grün allein genügt nicht als Sicherheitsgarantie bei Fußgängerampeln: Immer auf mögliche Abbieger achten. Wenn die Ampel während der Querung auf Rot springt, zügig weitergehen.

Sicher am Zebrastreifen
Traurig, aber wahr: Die weißen Streifen auf den Straßen sind kein Garant für Sicherheit. Erklären Sie Ihrem Kind, dass es sich auf der Straße niemals in Sicherheit wägen kann - auch nicht auf dem Schutzweg - der seinen Namen eigentlich gar nicht verdient. Für Ihr Kind heißt das: Vor dem Zebrastreifen immer stehen bleiben! Erst gehen, wenn die Straße wirklich frei ist oder alle Autos - aus beiden Richtungen - angehalten haben. Auf eventuelle Überholer achten!

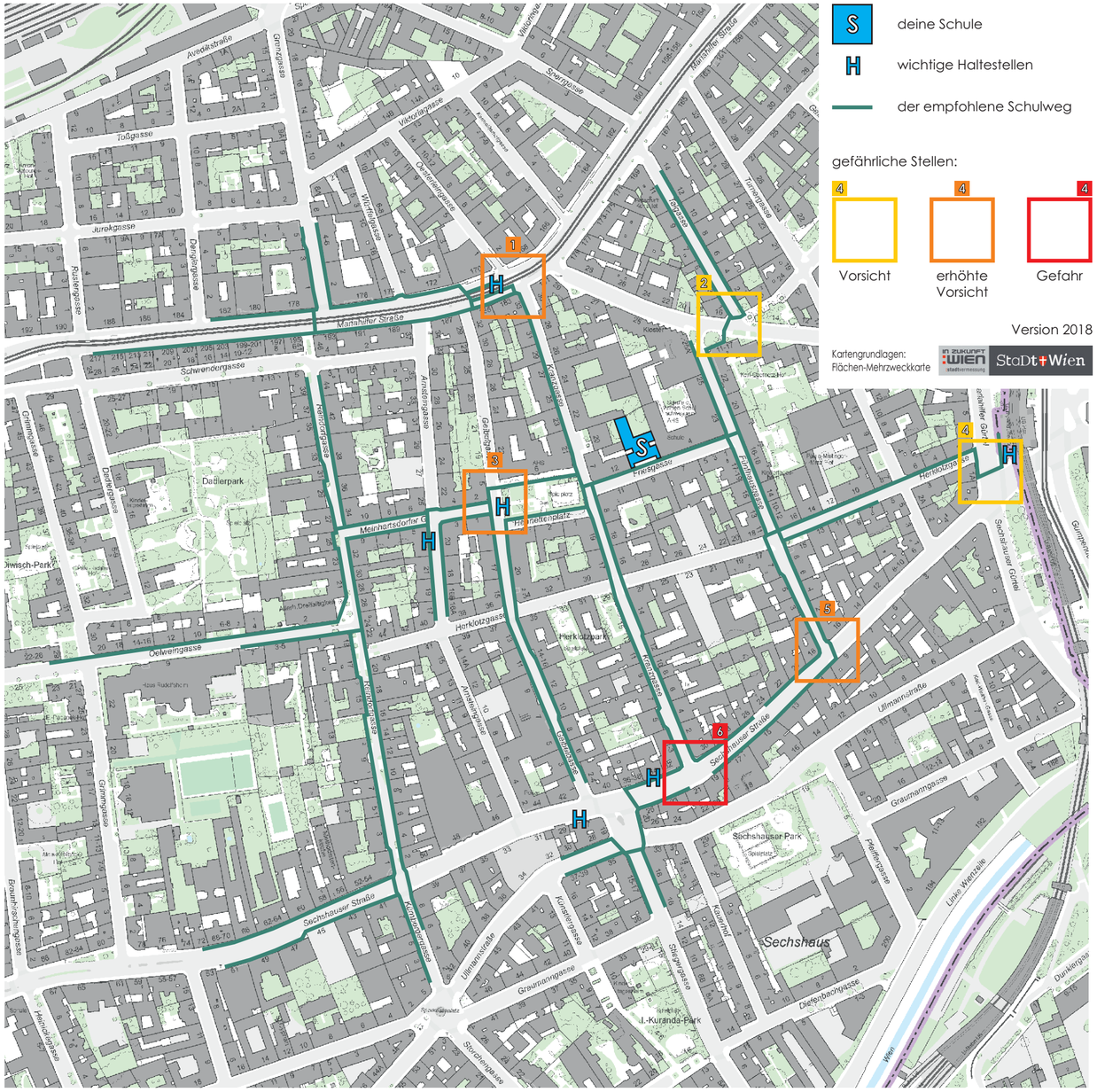

1150

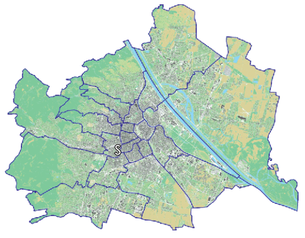

Der Schulwegplan entstand mit der Unterstützung des 15. Wiener Gemeindebezirks / Rudolfsheim-Fünfh. und der Eltern der Volksschüler, deren ausgefüllte Fragebögen wichtige Informationen zum Schulweg ihrer Kinder lieferten.

S **Friesgasse 10**

Zu den Volksschulen in der Friesgasse werden viele Kinder mit dem Auto geführt. Da in der Früh von sieben bis neun Uhr die Friesgasse nicht befahren werden darf, kommt es am Anfang und Ende der Gasse zu einem erhöhten Verkehrsaufkommen.
Im Einzugsbereich der Schule liegen die stark frequentierte Sechshauser Straße und der Gürtel. Das Überqueren dieser Verkehrswege sollte nur an den empfohlenen Stellen erfolgen und mit den Kindern besonders gut geübt werden.

1

Wenn du nach dem Aussteigen aus der Straßenbahn bei der Kranzgasse die Mariahilfer Straße überqueren möchtest, dann vergewissere dich, dass kein Fahrzeug kommt, bevor du auf die Fahrbahn steigst.

2

Überquere die Clementinengasse bei der Talgasse an der am Foto gezeigten Stelle. Steige nicht zwischen den Sträuchern auf die Fahrbahn, denn dann bist du für die Autofahrer nicht rechtzeitig sichtbar.

3

Überquere die Geibelgasse am Henriettenplatz nur am Zebrastreifen! Bleib am Fahrbahnrand stehen, schau den Autolenkern in die Augen und gehe erst los, wenn das Fahrzeug angehalten hat.

4

Überquere den Mariahilfer Gürtel auf keinen Fall beim Ausgang der U6-Station, denn der Gürtel ist eine sehr stark befahrene breite Straße. Gehe den sicheren Weg bis zur Ampel bei der Sechshauser Straße.

5

Überquere die Sechshauser Straße nur beim Zebrastreifen! Vor dem Betreten der Fahrbahn stehen bleiben, den Lenkern herannahender Autos in die Augen schauen, Fahrzeugstillstand abwarten, erst dann losgehen. Achtung: Hier fahren die Fahrzeuge in beide Richtungen.

6

Überquere hier nicht die Sechshauser Straße! Hier fahren viele Autos in beide Richtungen. Gehe den sicheren, etwas längeren Weg über die ampelgeregelte Kreuzung bei der Stiegergasse oder verwende den Zebrastreifen bei der Fünfhausgasse.