Stadt Wien | Mobilitätsfonds

Cargo-Bande: Ein Verleihmodell mit Zukunft

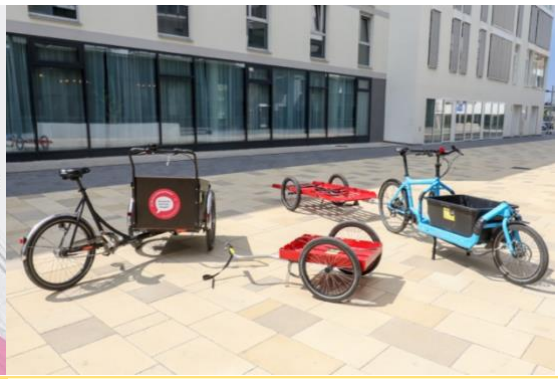

© Mobilitätsagentur / Christian Fürthner

zum Ausleihen

Projektwerber	Bikes and Rails
Projektort (Adresse)	Emilie-Flöge-Weg 4, 1100 Wien
Angebot nutzen (Kontakt)	www.graetzlrad.wien

Projektkurzbeschreibung

Das Projekt hat zum Ziel, aktive Mobilitätsformen auch für Transportwege alltagstauglich zu machen. Das Angebot, Lastenräder und Transportanhänger auszuleihen, orientiert sich an vorhandenen Mobilitätsangeboten und knüpft sinnvoll daran an. Die Cargo-Bande basiert auf einem gemeinwohlorientierten Konzept und ist nicht profitorientiert. Der Verleih soll niederschwellig und kostenfrei oder zu einem Solidarbeitrag nach Möglichkeit für Interessierte verfügbar sein.

Umfang

- Christiania Light: Dreirädriges Lastenfahrrad, wird als Grätzlrad angeboten;
- Larry vs. Harry E-Bullit: Lastenrad mit E-Motor
- HinterHer Hmax light: vielseitiger Fahrradanhänger, kann mit Alubox kombiniert werden
- HinterHer Bike Transporter 5: großer Transportanhänger für bis zu fünf Fahrräder oder einer Europalette.

Zielgruppe

Bikes and Rails Bewohner:innen, Lenkerbande/ Café, Mitglieder kooperierender Baugruppen (Gleis21, Grätzelmixer, Grüner Markt), Passant:innen, Nutzer:innen Grätzlrad

Kriterien für Zuschläge

Ausmaß der Zugänglichkeit: niederschwellige Angebote für unterschiedliche Zielgruppen; Angebot Grätzlrad von der Straße aus sichtbar und barrierefrei zugänglich.
Lokale Akteure: Lenkerbande – Fahrradwerkstätte; Café Ostbahn; benachbarte Baugruppen und Quartiershäuser.
Kompatibilität: Angebot über graetzlrad.wien buchbar; Abstimmung mit anderen Anbietern im Quartier abgestimmt - einzelne Fahrradkomponenten z.B. Anhänger sind kompatibel
Spezifischer Schwerpunkt für SWV-Ost: Förderung Fuß- und Fahrradverkehr.

Zeitraum der Umsetzung	Juni bis Juli 2020
Förderbare Kosten (Netto)	EUR 8.279,17
Förderquote	95 %

Stand: 12.08.2021