ÖFFENTLICH ZUGÄNGIGE GRÜNFLÄCHEN in WIEN

Grünflächen - Kategorien

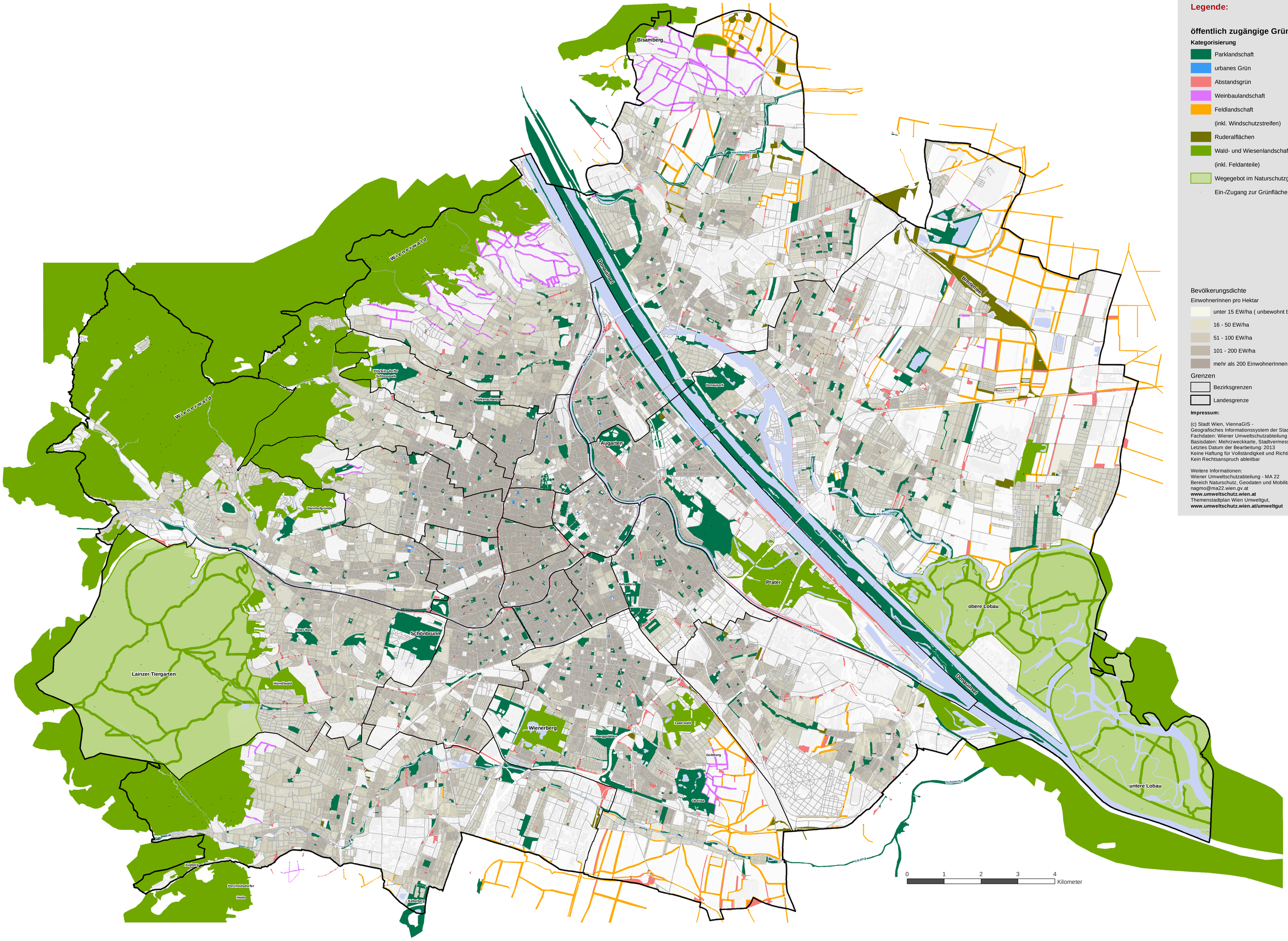

Legende:

öffentlich zugängige Grünflächen

Kategorisierung

- Parklandschaft
- urbanes Grün
- Abstandsgrün
- Weinbaulandschaft
- Feldlandschaft
  (inkl. Windschutzstreifen)
- Ruderalflächen
- Wald- und Wiesenlandschaft
  (inkl. Feldanteile)
- Wegegebot im Naturschutzgebiet
- Ein-/Zugang zur Grünfläche

Bevölkerungsdichte

EinwohnerInnen pro Hektar

- unter 15 EW/ha (unbewohnt bis gering bewohnt)
- 16 - 50 EW/ha
- 51 - 100 EW/ha
- 101 - 200 EW/ha
- mehr als 200 EinwohnerInnen pro Hektar

Grenzen

- Bezirksgrenzen
- Landesgrenze

Impressum:

(c) Stadt Wien, ViennaGIS -
Geografisches Informationssystem der Stadt Wien
Fachdaten: Wiener Umweltschutzabteilung - MA 22
Basisdaten: Mehrzweckkarte, Stadtvermessung Wien - MA 41
Letztes Datum der Bearbeitung: 2013
Keine Haftung für Vollständigkeit und Richtigkeit;
Kein Rechtsanspruch ableitbar

Weitere Informationen:
Wiener Umweltschutzabteilung - MA 22
Bereich Naturschutz, Geodaten und Mobilität
nagmo@ma22.wien.gv.at
www.umweltschutz.wien.at
Themenstadtplan Wien Umweltgut,
www.umweltschutz.wien.at/umweltgut

N

Magistrat der Stadt Wien MA22 Umwelt

StaDt+Wien Wien ist anders.