

Hamsterkartierung Wien 2020

Legende

● Hamsterbaue

In den markierten Bereichen wurde 2020 das Feldhamstervorkommen eindeutig nachgewiesen. Aufgrund von Populationsdynamik kann nicht ausgeschlossen werden, dass sich Änderungen in der Verbreitung ergeben.

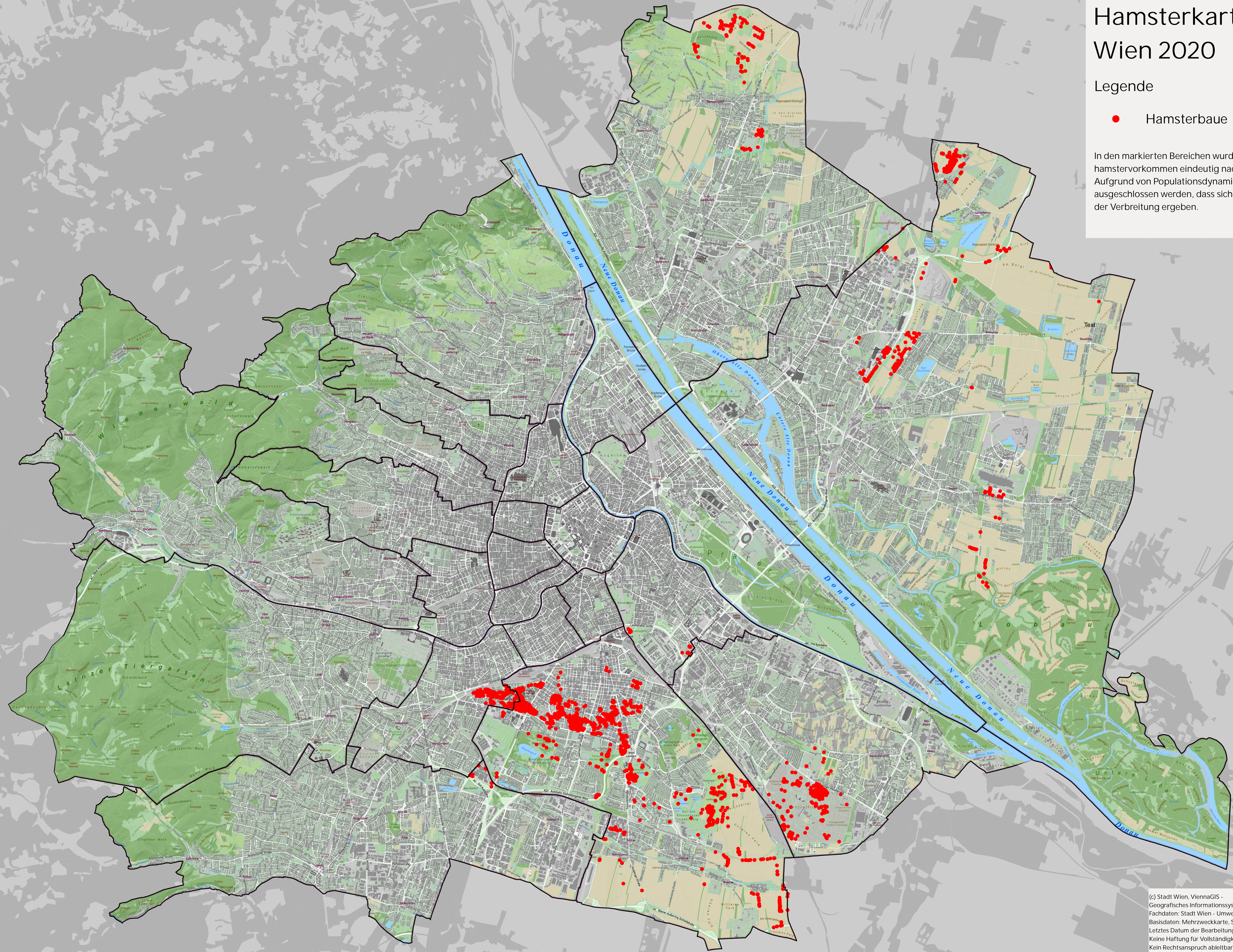

(c) Stadt Wien, ViennaGIS -
Geografisches Informationssystem der Stadt Wien
Fachdaten: Stadt Wien - Umweltschutz
Basisdaten: Mehrzweckkarte, Stadtvermessung Wien - MA 41
Letztes Datum der Bearbeitung: 05/2022
Keine Haftung für Vollständigkeit und Richtigkeit:
Kein Rechtsanspruch ableitbar

